

คู่มือการรายงานคะแนนนิสิต “ผ่านระบบเครือข่ายอินเทอร์เน็ต”

1 การเข้าสู่เว็บเพจและระบบการรายงานคะแนนนิสิต

1. เข้าสู่เว็บไซต์ของมหาวิทยาลัยที่ <http://www.src.ku.ac.th>
2. คลิกที่ ระบบสารสนเทศ เลือก “ฝ่ายการศึกษา”

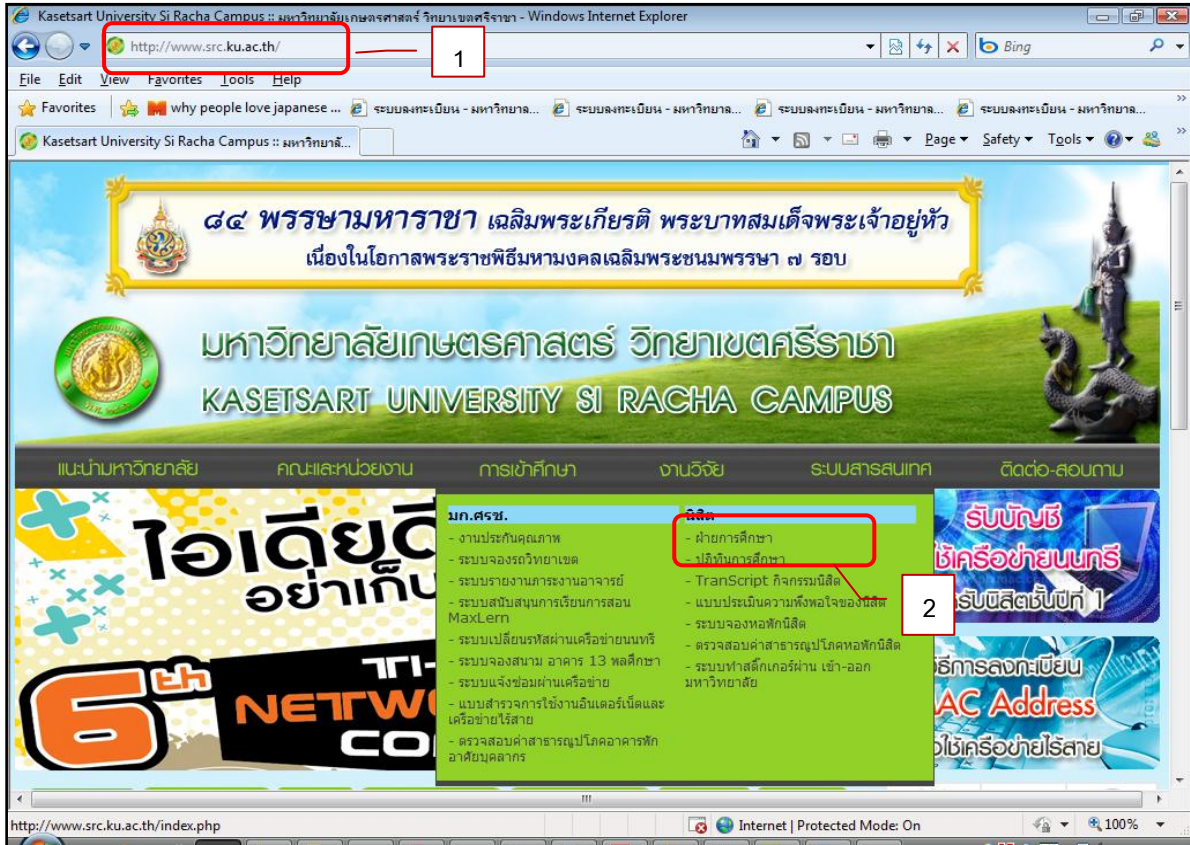

3. คลิกที่ “เข้าสู่ระบบ”

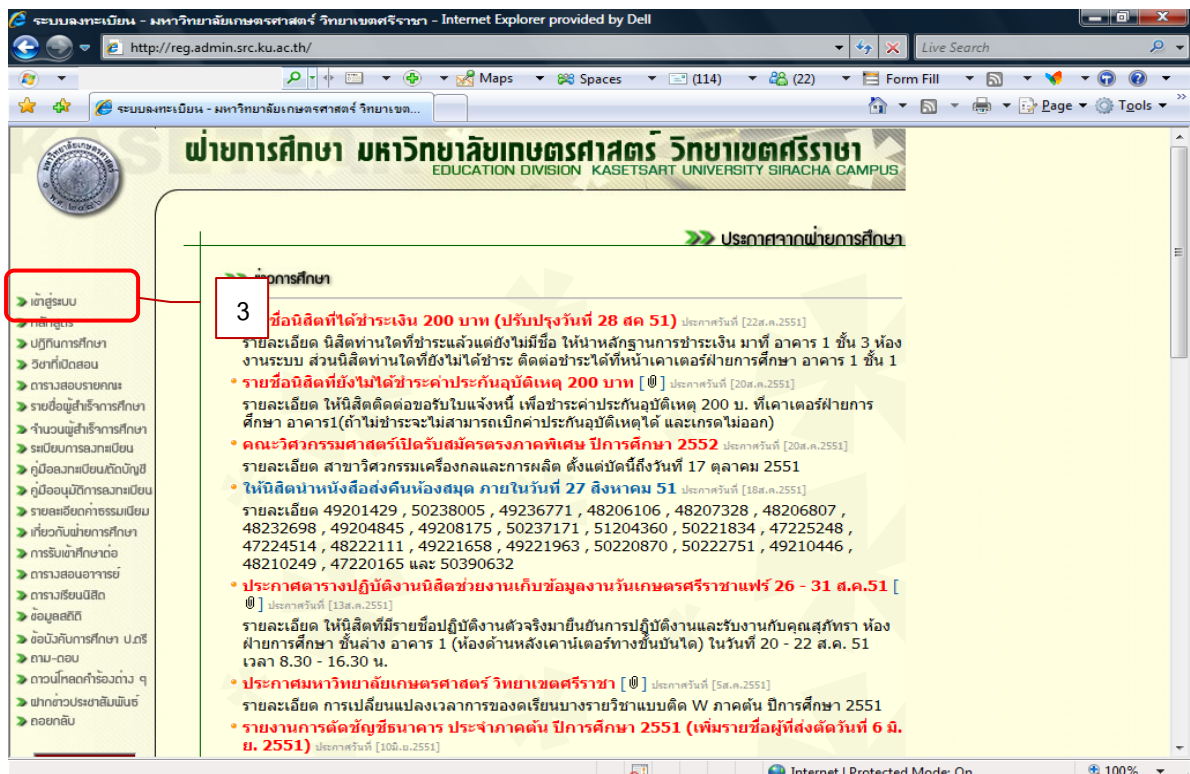

4. จะพบหน้าต่างดังภาพ ให้เลือก หัวข้ออาจารย์หรือเจ้าหน้าที่ ป้อน รหัสประจำตัว และ รหัสผ่าน จากนั้นคลิกปุ่ม Login

Login Page - Internet Explorer provided by Dell

http://reg.admin.src.ku.ac.th/reg/signin.aspx

Search web...

Maps Spaces (114) (23) Form Fill Page Tools

Login Page

มหาวิทยาลัยเกษตรศาสตร์ วิทยาเขตศรีราชา
KASETSART UNIVERSITY SIRACHA CAMPUS

ทอชกลีบ

กรณารอก รหัสประจำตัว และ รหัสผ่าน

นิสิต อาจารย์/เจ้าหน้าที่

รหัสประจำตัว :

รหัสผ่าน :

Login

4

Done Internet | Protected Mode: On 100%

๒ การบันทึกผลการเรียน

5. จะพบเมนู จากนั้นคลิก “บันทึกผลการเรียน”

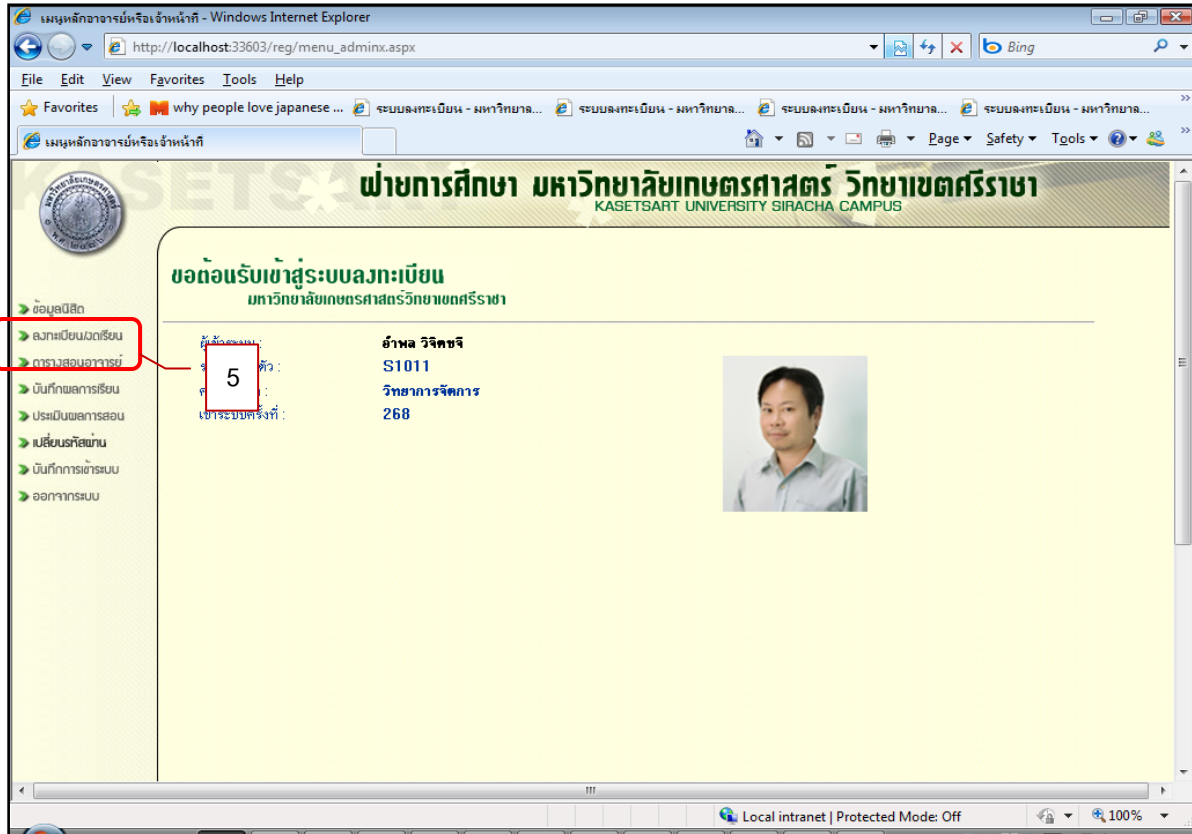

6. จะปรากฏรายวิชาที่เปิดสอน ให้เลือก “ภาคเรียน” เลือก “ปีการศึกษา” คลิก “ค้นหา”

7. จากนั้นคลิกเลือกเงื่อนไขไปการบันทึก ป้อนเกรด KU5 ดูรหัสวิชา หมู่เรียนที่ต้องการบันทึกคะแนน แล้วคลิก “คลิกเลือก” ตามเงื่อนไข 1 หรือ 2

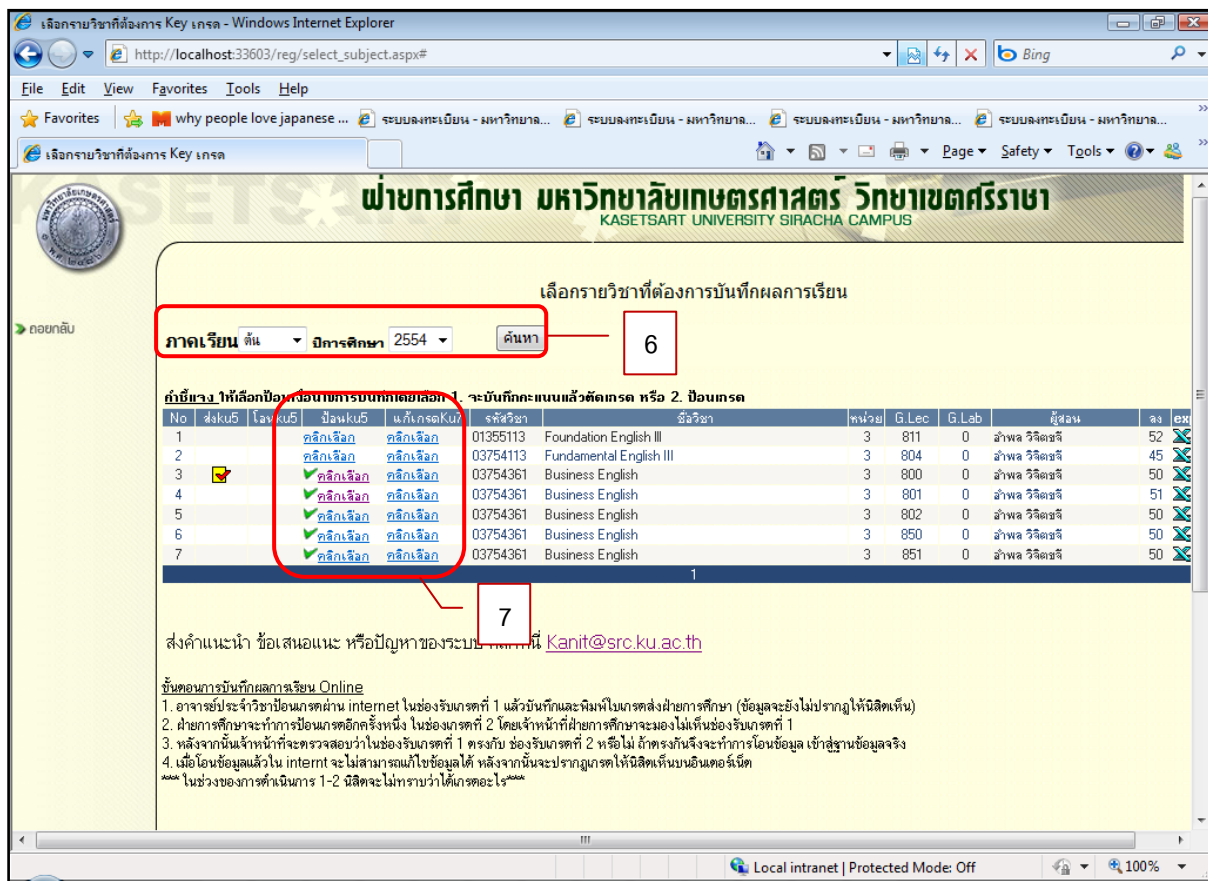

กรณีเลือกป้อนเกรด

- กรณีเลือก ป้อนเกรด คลิกเลือกเกรดในช่อง ระดับคะแนนให้ครบทุกคนแล้วคลิกเพื่อเลือกหน้าถัดไปกรณีหลายหน้า
- เมื่อป้อนเกรดครบทุก หน้าแล้วตรวจสอบความถูกต้องแล้วต้องการพิมพ์เกรดส่งฝ่ายการศึกษา ให้คลิกปุ่ม “บันทึก & พิมพ์ KU5”

มหาวิทยาลัย SETS* **พ่ายการศึกษา มหาวิทยาลัยเกษตรศาสตร์ วิทยาเขตศรีราชา**
KASETSART UNIVERSITY SIRACHA CAMPUS

ใบรายงานคะแนนของนิสิต ภาค ต้น ปีการศึกษา 2554

วิชา 03754361 Business English อาจารย์ผู้สอน อาจารย์อำพล วิจิตรชัย จำนวนนิสิต 49 หน้า (800 - 0)
Page 1 of 1
พิมพ์วันที่ 10/3/2

ลำดับ	รหัส	ประเภท	ชื่อ-สกุล	สาขา	ระดับคะแนน	แต้มคะแนน	หมายเหตุ
1	5230106026	C	นายกัมปนาท ชาวเพชร	R04			
2	5230106034	C	นางสาวกานต์พิชชา กรังนอก	R04			
3	5230106069	C	นางสาวขวัญตา ธรรมชาติ	R04			
4	5230106077	C	นางสาวจิตลดา มั่งคั่ง	R04			
5	5230106107	C	นางสาวจุฬาลักษณ์ คงมา	R04			
6	5230106140	C	นางสาวชมเชน กิ่งทอง	R04			
7	5230106158	C	นางสาวชมเชน สาเนื่องเพราะ	R04			
8	5230106174	C	นางสาวชลลดา พ่วงใจ	R04			
9	5230106182	C	นางสาวลาอัย ศักสงคราม	R04			
38	5230106964	C	นางสาวสิรินทรา เจริญกลิ่น	R04			
39	5230106972	C	นางสาวสุชาดา ไตรยางค์	R04			
40	5230106981	C	นางสาวสุทธาทิพย์ สวนศรี	R04			
41	5230107006	C	นางสาวนภัสสร แก้วหา	R04			
42	5230107049	C	นายอนุสรณ์ พิบูลย์	R04			
43	5230107057	C	นายอมรเทพ จันทระดิ	R04			
44	5230107065	C	นางสาวอรณิชา นุชนิม	R04			
45	5230107120	C	นายอาจิมภ์ เขียมประชา	R04			
46	5230110554	C	นางสาวปิยะพร พรหมประสิทธิ์	R04			
47	5230160209	C	นางสาวอุติจิตน์ เหมมาลา	R07			
48	5330106338	C	นางสาวธราภาคุณน์ แสงอำวัน	R04			
49	5330106401	C	นายสิทธิกร พิระกุล	R04			

Page 1 of 1

<- บันทึก & พิมพ์ KU5 -> <-พิมพ์ใบสรุปและส่งเกรด-

คำแนะนำในการพิมพ์ style="color: #ff0000"> พิมพ์ใบ KU5 สามารถคลิกในครบทุกหน้าก่อนแล้วคลิก "บันทึก & พิมพ์ KU5"

9

การพิมพ์เกรดออกทางเครื่องพิมพ์

10. คลิกเลือกรูปเครื่องพิมพ์ ระบบมี Popup ให้เลือก Print Option

พิมพ์ใบรายงานคะแนน KU5 - Windows Internet Explorer

http://localhost:33603/reg/print_KU5.aspx?cs=03754361&ism=1&yr=54&lc=800&lb=0&tea=%e0%b8%ad%e0%b8%b2%

File Edit View Favorites Tools Help

พิมพ์ใบรายงานคะแนน KU5

คำแนะนําในการพิมพ์

1. ต้องการพิมพ์คลิกที่ Icon เครื่องพิมพ์ได้คำแนะนำนี้
2. ระบบจะแปลงไฟล์ให้เป็นไฟล์ .Pdf เครื่องจำเป็นต้องติดตั้งโปรแกรม Acrobat Reader
3. กรณีคลิกแล้วไม่สามารถพิมพ์ได้ให้ตรวจสอบว่าเครื่องได้ Block Popup หรือไม่ กรณี Block ให้ปิดล็อกก่อนแล้วลองใหม่อีกครั้ง

1 / 1+ Main Report 100% Business Objects

วันที่พิมพ์ 10/3/2011 10:08:14AM 1

มหาวิทยาลัยเกษตรศาสตร์วิทยาเขตศรีราชา KU5

ใบรายงานคะแนนของนิสิต (COURSE GRADE REPORT)

รหัสวิชา	ชื่อรายวิชา	หมู่	หน่วยกิต	ภาคเรียน	ปีการศึกษา		
03754361	Business English	800 / 0	3	ต้น	2554		
ลำดับที่	รหัสนิสิต	ระบบการลงทะเบียน	ชื่อ-นามสกุลนิสิต	ระดับคะแนน	คะแนนรวมคะแนน	ผลสัมฤทธิ์ทางการเรียน	หมายเหตุ
คณะที่นิสิตสังกัด วิทยาการจัดการ							
1	5230106026	C	นาย กัมปนาท ชาวเพชร			s1008	
2	5230106034	C	นางสาว กานต์พิชชา กวีงามนอก			s1008	
3	5230106069	C	นางสาว ชวีญดา ธรรมชาติ			s1008	
4	5230106077	C	นางสาว จิตรลดา มั่งคั่ง			s1008	
5	5230106107	C	นางสาว จุฬาลักษณ์ คงมา			s1003	
6	5230106140	C	นางสาว ชมพูนุท กิ่งทอง			s1020	

Done Local intranet | Protected Mode: Off 100%

11. คลิกเลือกปุ่ม OK เพื่อ export Pdf file

พิมพ์ใบรายงานคะแนน KU5 - Windows Internet Explorer

Print the Report - Windows Internet Explorer

Print Options

Enter the page range that you want to Print.

All

Pages

From: 1 To: 1

To Print:

1. In the next dialog that appears, select the "Open this file" option and click the OK button.
2. Click the printer icon on the Acrobat Reader Menu rather than the print button on your internet browser.

OK

Done Internet | Protected Mode: On 100%

12. คลิกรูปเครื่องพิมพ์เพื่อ print ออกกระดาษ

12

วันที่พิมพ์ 10/3/2011 10:24:17AM 1

มหาวิทยาลัยเกษตรศาสตร์วิทยาเขตศรีราชา KU5
ใบรายงานคะแนนของนิสิต (COURSE GRADE REPORT)

รหัสวิชา	ชื่อรายวิชา	หมู่	หน่วยกิต	ภาคเรียน	ปีการศึกษา		
03754361	Business English	800/ 0	3	ต้น	2554		
ลำดับที่	รหัสนิสิต	ประเภทการลงทะเบียน	ชื่อ-นามสกุลนิสิต	ระดับคะแนน	مدرسระดับคะแนน	รหัสอาจารย์ที่ปรึกษา	หมายเหตุ
คณะที่รับผิดชอบสังกัด วิทยาการจัดการ							
1	5230106026	C	นาย กัมปนาท ชาวเพชร			ส1008	
2	5230106034	C	นางสาว กานต์พิชชา กร่างนอก			ส1008	
3	5230106069	C	นางสาว ชวีรฤตา ธรรมชาติ			ส1008	
4	5230106077	C	นางสาว จิตรลดา มั่งคั่ง			ส1008	
5	5230106107	C	นางสาว จุฬาลักษณ์ คงมา			ส1003	
6	5230106140	C	นางสาว ชมพูนุท กิ่งทอง			ส1020	
7	5230106158	C	นางสาว ชมพูนุท สำเนียงเพระ			ส1020	
8	5230106174	C	นางสาว ชลลดา พ่วงใจ			ส1020	
9	5230106182	C	นางสาว ชลาลัย ตีกลงคราม			ส1020	

Done Unknown Zone | Protected Mode: On

3 การกรอก ด้วยการ Upload File

การกรอกแก้ไขเกรด ด้วยการ Upload File โดยจัดทำไฟล์เป็นไฟล์ excel ตามรูปแบบที่กำหนด มีขั้นตอนการทำงานดังนี้

1. Click Link **Import Excel files**

เว็บไซต์ของมหาวิทยาลัยเกษตรศาสตร์ วิทยาเขตศรีราชา (KASETSART UNIVERSITY SIRACHA CAMPUS) แสดงหน้าจอการกรอกเกรด โดยมีลิงก์ **Import Excel files** ที่ถูกเน้นด้วยกล่องสีแดงและตัวเลข 1

ลำดับ	รหัส	ประเภท	ชื่อ-สกุล	สาขา	ระดับคะแนน	แต่เดิมคะแนน	หมายเหตุ
1	5230106026	C	นายกัมปนาท ชาวเพชร	R04			
2	5230106034	C	นางสาวกานต์พิชชา กรังหมลก	R04			
3	5230106069	C	นางสาวขวัญตา ธรรมชาติ	R04			
4	5230106077	C	นางสาวจิตรรดา มั่งคั่ง	R04			
5	5230106107	C	นางสาวจุฬาลักษณ์ คงมา	R04			
6	5230106140	C	นางสาวระมัญชก กิ่งทอง	R04			
7	5230106158	C	นางสาวระมัญชก สำเนียงเพราะ	R04			
8	5230106174	C	นางสาวชลลดา พ่วงใจ	R04			
9	5230106182	C	นางสาวชลาชัย ตึกสงคราม	R04			

2. Click เลือกไฟล์ตามรูปแบบที่กำหนดที่ได้สร้างไว้แล้ว ที่ปุ่ม **Browse...**

หน้าจอการนำเข้าเกรด (import grade) แสดงฟอร์มการอัปโหลดไฟล์ Excel โดยมีปุ่ม **Browse...** ที่ถูกเน้นด้วยกล่องสีแดงและตัวเลข 2

no	id	name	grade
1	a	a	a
2	b	b	b
3	c	c	c

ตัวอย่างไฟล์ excel file

	A	B	C	D
1	NO	id	name	grade
2	1	50208479	นางสาวไสรยา สุขเจริญโชคดี	A
3	2	50208537	นางสาวอรพุม ปทุมวรรณ	B+
4	3	50209659	นางสาววิญญา มวกศิริ	B+

คำแนะนำ

1. ไฟล์มี 4 คอลัมน์ no,id,name,grade ให้อยู่บรรทัดแรก Row 1
2. คลิกBrowse... เลือกไฟล์แล้วคลิก Upload File
3. ตรวจสอบความถูกต้องจากตารางไฟล์ แล้วคลิก Import to database
4. ถ้า upload file ไม่ได้ให้ตรวจสอบว่าเปิดไฟล์อยู่หรือไม่ถ้าเปิดใช้งานอยู่ให้ปิดไฟล์ excel ก่อน

3. Double Click File ที่ได้สร้างไว้แล้ว

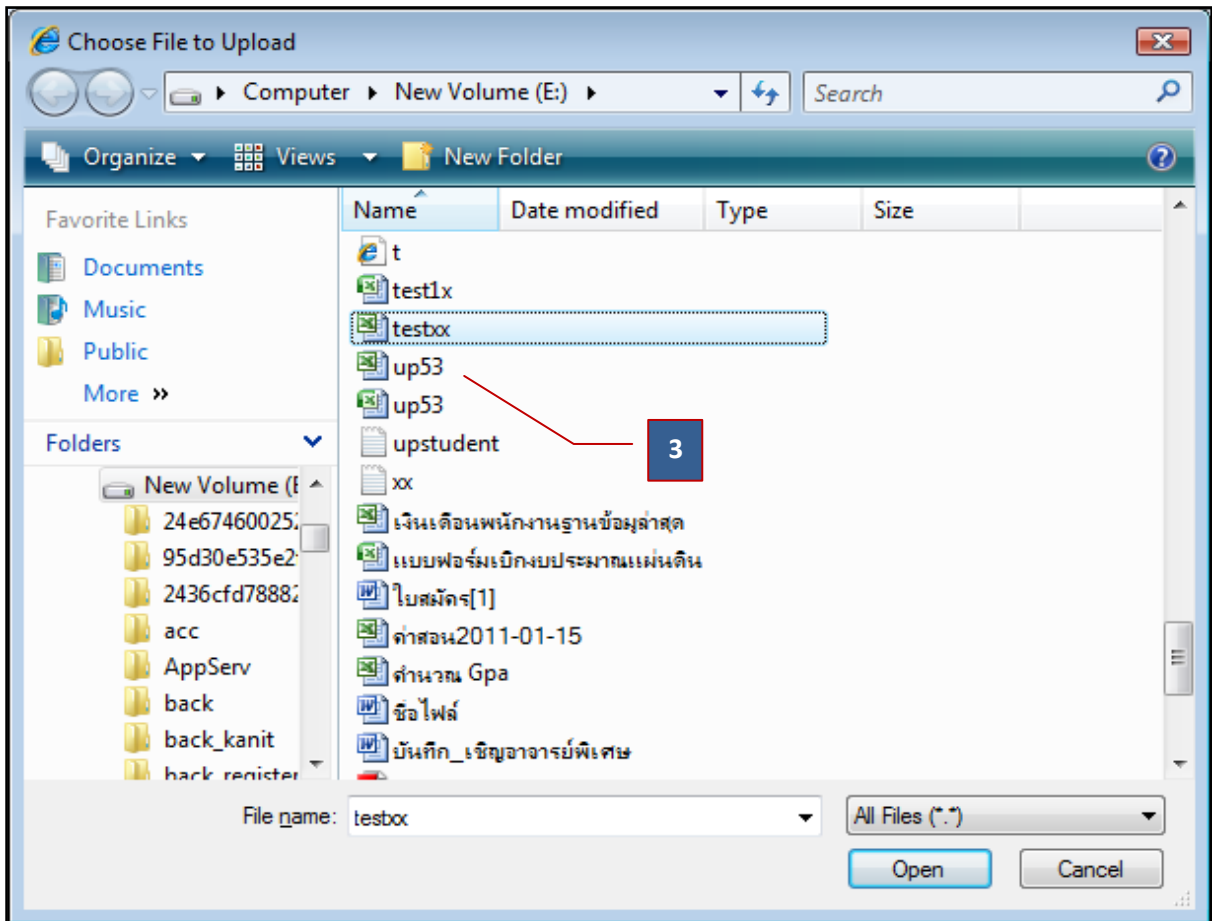

4. Click ที่ปุ่ม



5. เมื่อตรวจสอบความถูกต้องแล้วให้ คลิกปุ่ม

